

KLATKA SCHODOWA PARTERU

skala 1:20

archikon

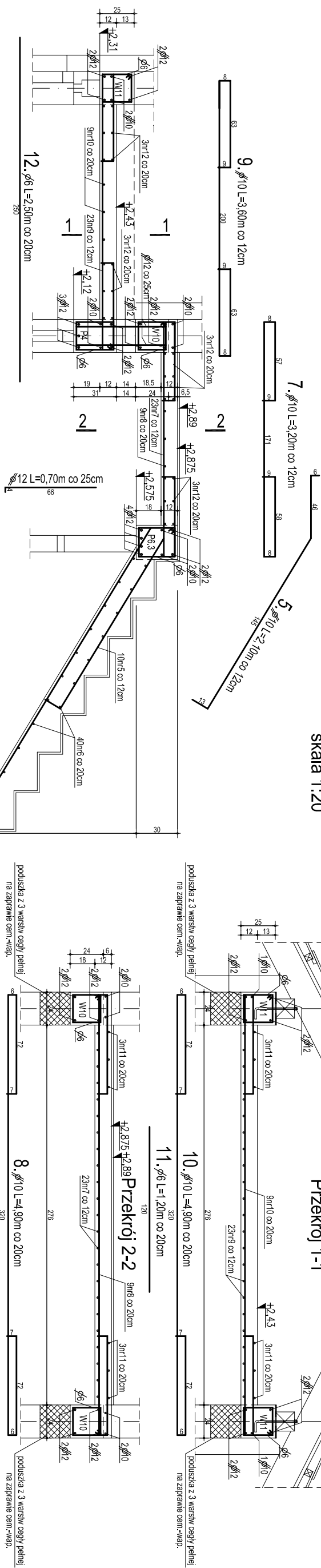

ZESTAWIENIE STALI ZBROJENIOWEJ

Lp.	ELEMENT	NR	Sr.	DŁUGOŚĆ	ILOŚĆ	DŁUGOŚĆ CAŁKOWITA	
		mm	sec.	m	szt.	A-0	A-III
1	RYTA SPOCZNIKA	1	10	3,80	20	76,00	76,00
2	RYTARIEGU SCHODOWEGO	2	6	3,96	14	49,84	61,00
3		3	10	6,10	10	61,00	19,90
4		4	10	1,95	10	19,50	21,00
5		5	10	2,10	10	21,00	
6		6	6	1,14	40	45,60	73,60
7	RYTA SPOCZNIKA	7	10	3,20	23	73,60	44,10
8		8	10	4,90	9	44,10	
11		11	6	1,20	6	7,20	15,00
12		12	6	2,50	6	15,00	44,10
9	RYTA SPOCZNIKA	9	10	3,80	23	82,80	44,10
10		10	10	4,90	9	44,10	
11		11	6	1,20	6	7,20	15,00
12		12	6	2,50	6	15,00	44,10
						139,84	422,10
						φ 6 → 139,84 (0,222=31,0kg)	(A-0 → 34GS)
						φ 10 → 422,10 (0,617=680,4kg)	(A-III → 34GS)

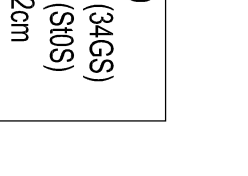
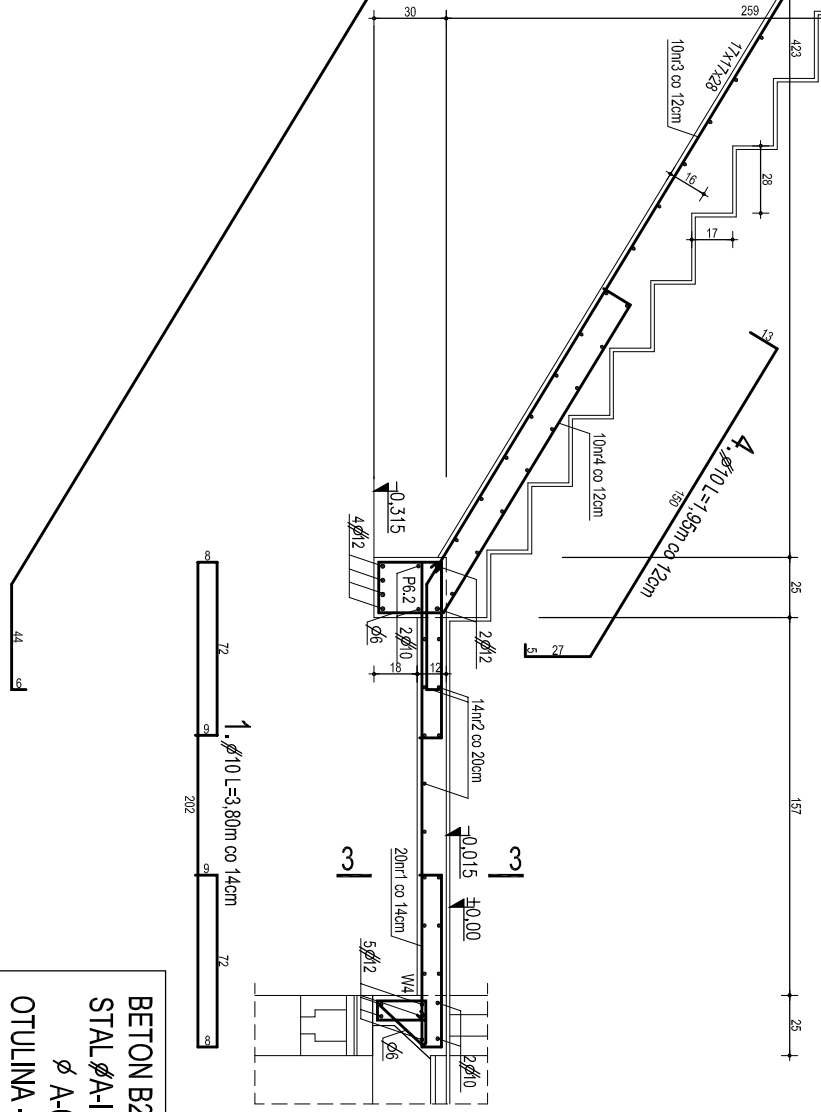
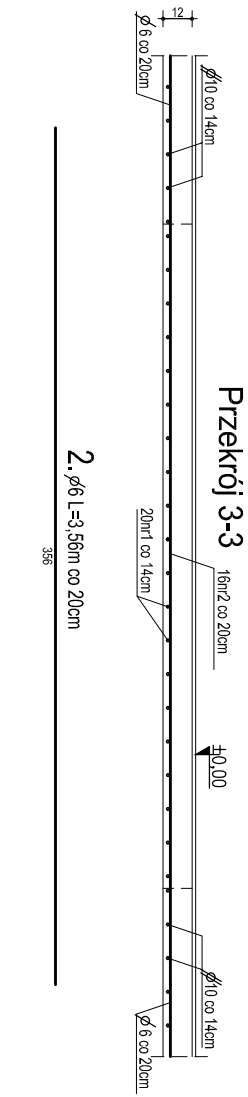

BETON B20
STAL φA-III (34GS)
φ A-0 (S10S)
OTULINA - 2cm

PRACOWNIA PROJEKTOWA FIRMY ARCHIKON ROBERT KRYSPIAK		KLATKA SCHODOWA PARTERU		DATA 07.2007
SWIDNICA 2007 © WSZELKIE PRAWA ZASTRZEŻONE		TEMAT WIELORODZINNY BUDYNEK MIESZKALNY PSZENNO, DZ. NR 216, OBR. PSZENNO	INWESTOR "ARCHIKON" SWIDNICKA OFIAR GOSPODARSTWA	SKALA 1:20
ASYSTENT PROJEKTANTA INŻ. BUD. ADAM GOLEMBIEWSKI TECH. BUD. MICHAŁ JAWORSKI	ASYSTENT PROJEKTANTA MGR INŻ. ARCH. ROBERT KRYSPIAK	PROJEKTANT KONSERWACJA MGR INŻ. ANDRZEJ HRZYCIUK UPR. KOBET-BUD. AUF 23279	NR RYSUNKU K18	
POCPIS	POCPIS	POCPIS	POCPIS	